

ÚZEMNÍ PLÁN LESKOVEC



VÝKRES PŘEDPOKLÁDANÝCH ZÁBORŮ PŮDNÍHO FONDU

Legenda

	řešené území
	zastavěné území k 1.4.2014
	zastavitelná plocha
	číslo a kód navrhovaných ploch
	hranice BPEJ s kódovým označením a třídou ochrany ZPF
	pozemky ZPF
	pozemky PUPFL
	ostatní pozemky
	investice v ZPF

NÁVRHOVANÉ PLOCHY (předpokládaný zábor)

	plochy individuálního bydlení
	plochy pro tělovýchovu a sport
	plochy smíšené obytné vesnické
	plochy pro silniční dopravu
	plochy výroby a skladování
	plochy veřejných prostranství s převahou zpevněných ploch
	plochy veřejných prostranství s převahou zeleně
	plochy krajinné zeleně
	plochy přírodní

číslo funkční plochy	kód funkce	výměra plochy celkem (ha)	v ZÚ (ha)	v PUPFL (ha)	v ZPF (ha)	z toho dle kultur ZPF			z toho v třídě ochrany ZPF II (ha)	z toho v třídě ochrany ZPF IV (ha)	z toho v třídě ochrany ZPF V (ha)	popis
						orná půda	trvalý travní porost	sady, zahrady				
121	BI	3,18	0	0	3,14	3,14	0	0	2,01	1,13	0	plocha individuálního bydlení
122	BI	1,29	0	0	1,27	1,21	0,06	0	0,7	0,42	0,14	plocha individuálního bydlení
123	BI	1,13	0	0	1,13	0,74	0,32	0,07	0	0	1,13	plocha individuálního bydlení
124	SO.3	0,34	0	0	0,31	0,09	0,22	0	0	0	0,31	plocha smíšená obytná vesnická
151	BI	2,83	0	0	2,81	2,81	0	0	2,81	0	0	plocha individuálního bydlení
152	BI	1,44	0	0	1,44	0,75	0,7	0	0	0	1,44	plocha individuálního bydlení
155	BI	3,4	0	0	3,33	2,43	0,9	0	0	0,39	2,94	plocha individuálního bydlení
156	BI	2,7	0	0	2,7	0	2,7	0	0	0,22	2,49	plocha individuálního bydlení
157	SO.3	0,39	0	0	0,34	0,34	0	0	0	0,34	0	plocha smíšená obytná vesnická
158	SO.3	0,56	0	0	0,54	0,29	0,25	0	0	0	0,54	plocha smíšená obytná vesnická
281	OS	0,64	0	0	0,37	0,37	0	0	0	0	0,37	plocha pro tělovýchovu a sport
301	DS	29,4	0,65	4,71	17,98	4,6	13,29	0,09	0,01	4,82	12,97	plocha pro silniční dopravu
302	DS	0,11	0	0,09	0	0	0	0	0	0	0	plocha pro silniční dopravu
303	DS	3,22	0	0,39	2,57	0	2,57	0	0	0	2,57	plocha pro silniční dopravu
318	PV	0,08	0	0	0,04	0,04	0	0	0,02	0,01	0	plocha veřejného prostranství s převahou zpevněných ploch
319	PV	0,15	0	0	0,14	0,13	0,01	0	0	0	0,14	plocha veřejného prostranství s převahou zpevněných ploch
322	PV	0,03	0	0	0,03	0	0,03	0	0	0,01	0,02	plocha veřejného prostranství s převahou zpevněných ploch
324	PV	0,09	0	0	0	0	0	0	0	0	0	plocha veřejného prostranství s převahou zpevněných ploch
401	PV	0,04	0,04	0	0,01	0	0	0,01	0	0	0,01	plocha veřejného prostranství s převahou zpevněných ploch
430	PZ	1,52	0	0	1,2	0,95	0,06	0,19	1,19	0	0	plocha veřejného prostranství s převahou zeleně
431	V	5,03	0	0,31	2,67	1,92	0,75	0	0	0	2,67	plocha výroby a skladování
625	K	0,14	0	0	0,13	0	0,13	0	0	0	0,13	plocha krajinné zeleně
627	K	0,08	0	0	0,08	0	0,08	0	0	0	0,07	plocha krajinné zeleně
706	P	2,2	0	0	1,75	0,61	0,94	0,19	1,56	0	0,13	plocha přírodní
712	P	2,23	0	0	2,12	1,96	0,15	0	0	0	2,08	plocha přírodní
CELKEM		62,22	0,69	5,5	46,1	22,38	23,16	0,55	8,3	7,34	30,15	

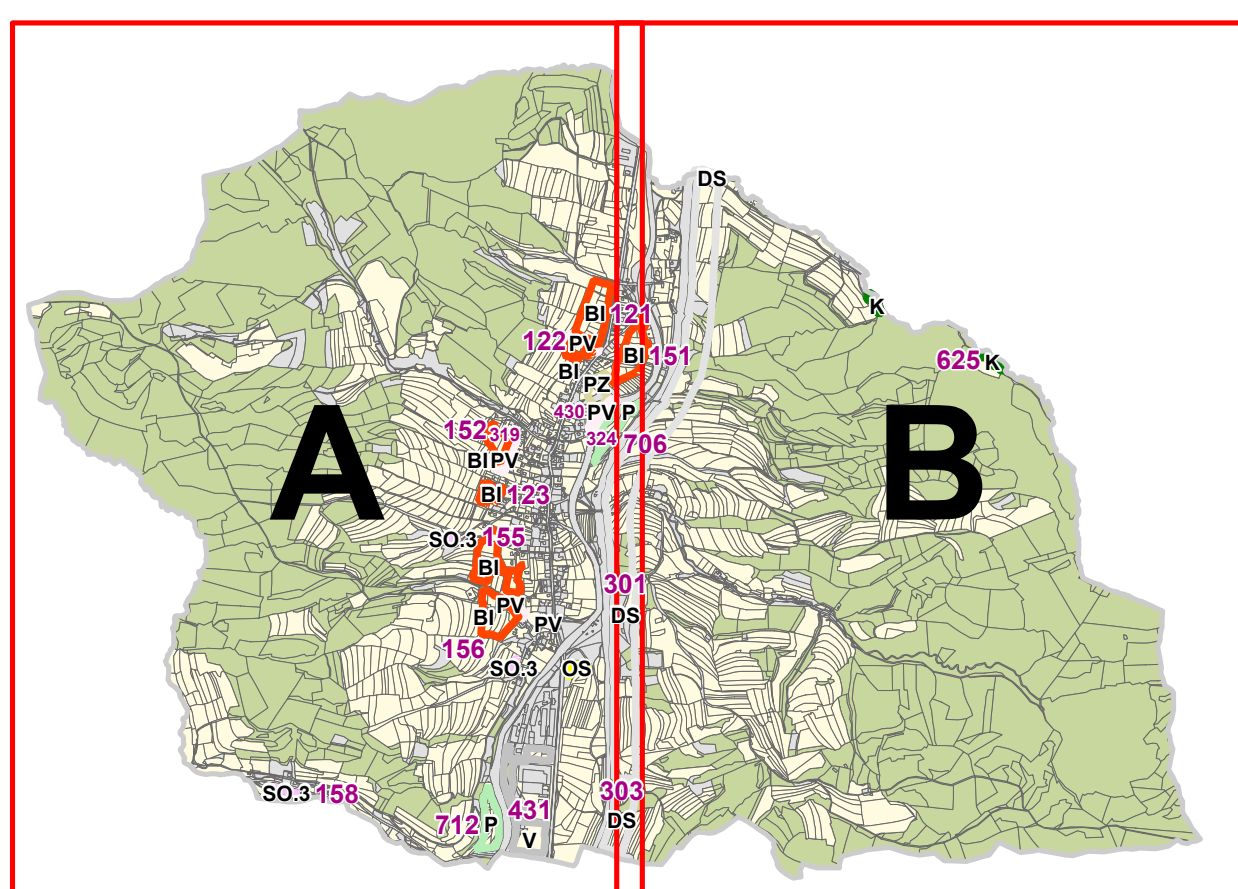

EVROPSKÁ UNIE
EVROPSKÝ FOND PRO REGIONÁLNÍ ROZVOJ
ŠANCE PRO VÁŠ ROZVOJ



MINISTERSTVO
PRO MÍSTNÍ
ROZVOJ ČR

HLAVNÍ PROJEKTANT:	STEMIO, a.s. sídlo: LAZARSKÁ 1718/3, 110 00 PRAHA 1 provozovna: J. STAŠI 165, 763 02 ZLÍN- MALENOVICE tel./fax: + 420 577 158 529 mobil: +420 731 653 834 email: zlin@stemio.cz	ČÍSLO PARÉ:	AUTORIZACE:
Stemio			
OBJEDNATEL:	Obec LESKOVEC	DATUM:	srpen 2015
POŘIZOVATEL:	MĚSTSKÝ ÚŘAD VSETÍN odbor územního plánování, stavebního řádu a dopravy	ZAKÁZKA ČÍSLO:	14_277
		ARCHITEKT:	Ing. arch. Vladimír Pokluda
NÁZEV AKCE:	ÚZEMNÍ PLÁN LESKOVEC	STUPEŇ:	ČISTOPIS
OBSAH:	VÝKRES PŘEDPOKLÁDANÝCH ZÁBORŮ PŮDNÍHO FONDU	MĚŘÍTKO:	1:5 000
		ČÍSLO VÝKRESU:	II.B3

A

